

Supersurfeiland

Belemmerende factoren

Voor de plaatsbepaling van het drijvende Supersurfeiland zijn belemmerende factoren van belang. Deze factoren zijn in kaart gebracht:

- * scheepvaartroutes
- * boorplatformen
- * gasvelden
- * telecommunicatiekabels
- * militaire oefengebieden

Door alle kaartjes over elkaar heen te leggen wordt het uiteindelijke resultaat van deze 'zeefanalyse' verkregen. De lege plekken op dit kaartje zijn gunstig om het eiland te plaatsen. De legenda mag worden genegeerd, die hoort niet bij het uiteindelijke kaartje. Let wel op de schaal van de kaartjes. De strook die door ons onderzocht wordt (circa 1000 m uit de kust) is zeer smal op de kaart.

Op de kaartjes is ook een ster aangegeven. Dit is de meest gunstige plaats voor een vliegveld in zee.

E-Mailadres van projectgroep CZ41:
cz_41@yahoo.com

TU Delft

Faculteit CiTG

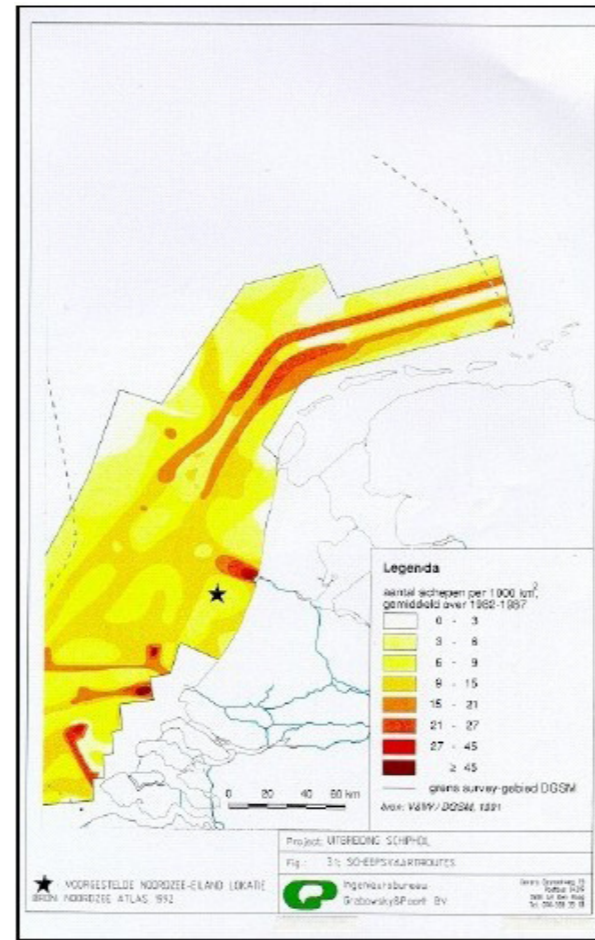

Scheepvaartroutes

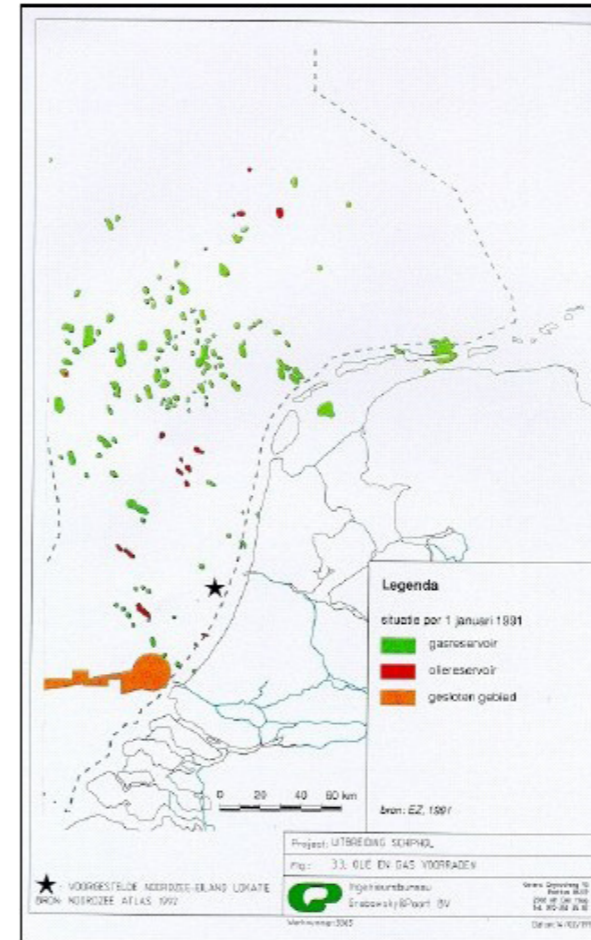

Gasvelden

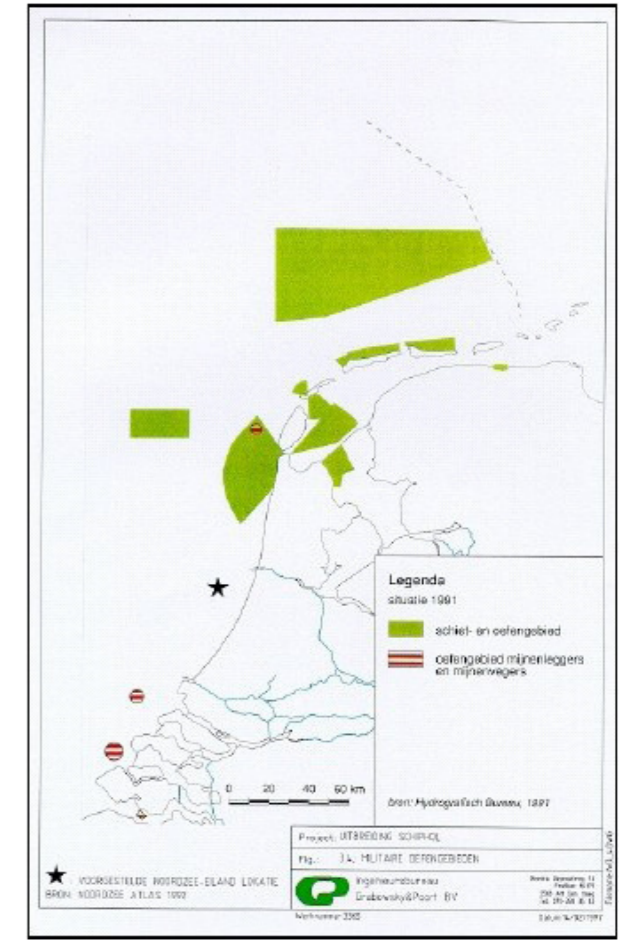

Militaire oefengebieden

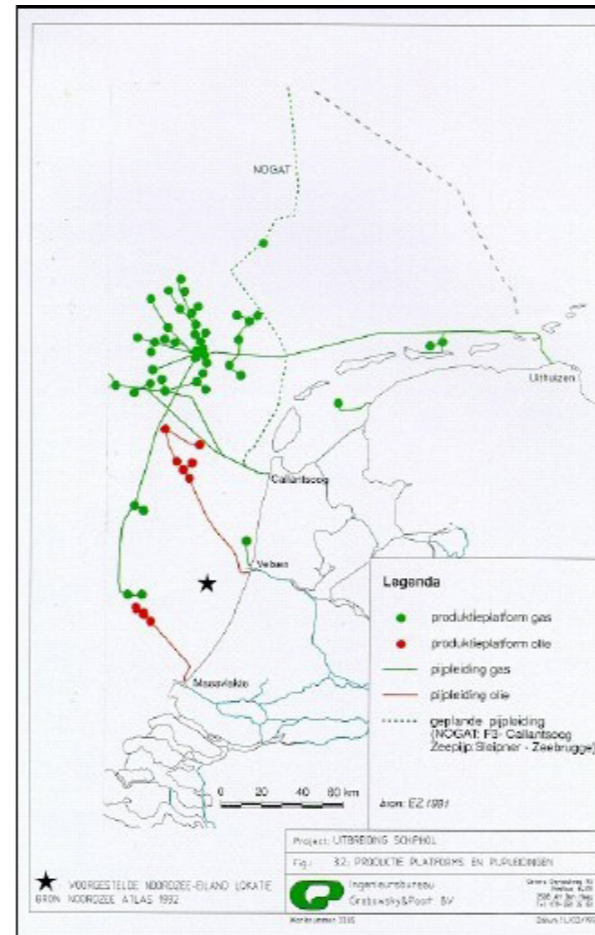

Boorplatformen

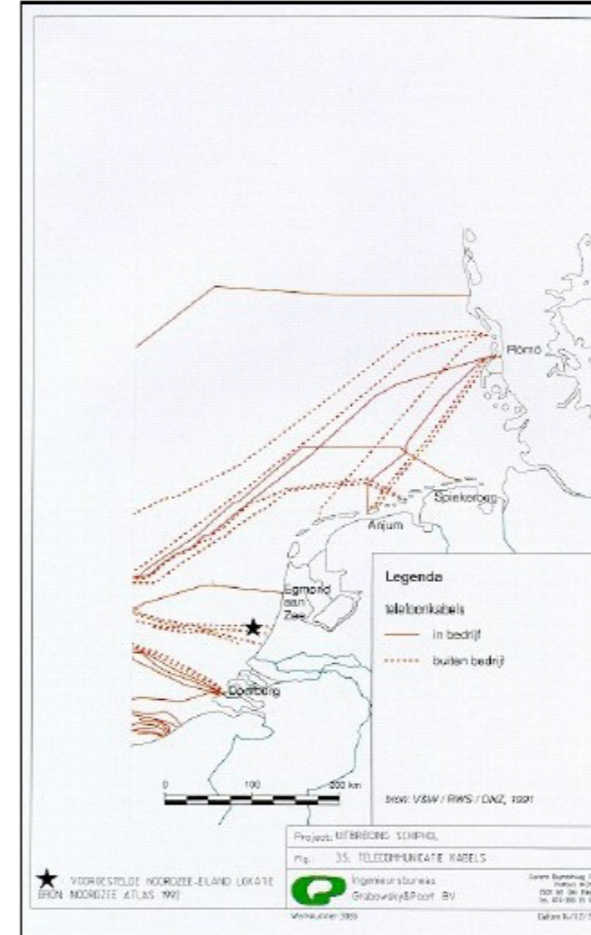

Telecommunicatiekabels

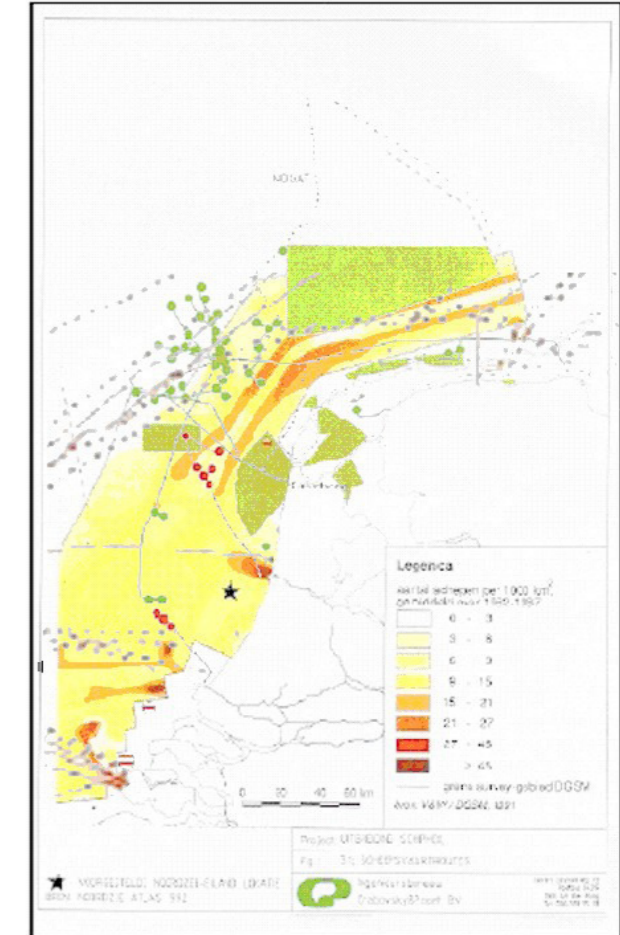

Totaal Belemmeringen